MÉTROPOLE TOURANGELLE
LIGNES 2 tram
Ligne2tram
LigneBHNS

INFO TRAVAUX

OCTOBRE 2026

Tours métropole Val de Loire



Travaux de modernisation et de dévoiement des réseaux

Avenues Mozart et Stendhal, rues Vincent d'Indy et Saussure à Tours

Du 5 octobre à fin décembre 2026 ***(Mise à jour des travaux)***

En vue de la réalisation de la ligne 2 de tramway, des travaux de modernisation et de dévoiement des réseaux souterrains préalables à la construction de la future plateforme sont nécessaires.

En quoi consistent les travaux ?

Les travaux de dévoiement des réseaux concessionnaires consistent à déplacer ou à approfondir les réseaux souterrains (eau, électricité, gaz, télécommunications…) pour libérer l'espace où sera installée la plateforme de la future ligne 2 de tramway. Les réseaux seront modernisés à cette occasion.

Quelle est leur durée ?

Les travaux devraient se dérouler **du 5 octobre à fin décembre 2026.**

Les dates et modalités d'intervention indiquées sont données à titre prévisionnel. Elles peuvent être amenées à évoluer en fonction de l'avancement du chantier, des contraintes techniques, des conditions météorologiques ou d'aléas de travaux.

Quels sont les impacts ?

Les travaux seront réalisés par secteur pour limiter les impacts. Des interdictions de stationnement et des modifications de circulation seront adaptées afin de limiter la gêne et maintenir l'accès aux commerces et aux riverains.

Quelles sont les conséquences sur vos déplacements ?

> Du 5 octobre au 18 décembre 2026, Avenue Mozart

Avenue Mozart, avec intervention sur le passage sous le Petit Cher et adaptation de l'ouvrage pour le futur tramway.

Riverains :

- Accès riverains maintenus.
- Les accès à l'école, au centre de loisirs et aux services de restauration scolaire sont maintenus par la rue Johann Strauss. Des livraisons ponctuelles de matériaux seront organisées depuis l'Avenue Mozart.

Maîtres d'ouvrage :

Tours métropole Val de Loire · orange · ENEDIS · GRDF · dalkia GROUPE EDF · SIEIL SYNDICAT INTERCOMMUNAL D'ÉNERGIE D'INDRE-ET-LOIRE

Automobilistes :

- L'Avenue Mozart fermée à la circulation.
- Déviation mise en place par les avenues Beethoven et Stendhal.
- Le stationnement est interdit dans la rue pendant les travaux.
- Les parkings restent accessibles par les voies transversales.

Cyclistes et piétons :

- Passage maintenu pour les piétons.
- Passage maintenu pour les cyclistes ; un pied à terre pourra être demandé selon les phases de chantier.

> Du 5 octobre au 18 décembre 2026, Avenue Stendhal

Travaux sur l'Avenue Stendhal, entre les avenues Beethoven et Mozart.

Riverains :

- Accès riverains maintenus.

Automobilistes :

- Les travaux se déroulent sur les voies nord. La circulation est maintenue dans les deux sens.

Cyclistes et piétons :

- Les cheminements sont maintenus et adaptés selon l'avancement du chantier.

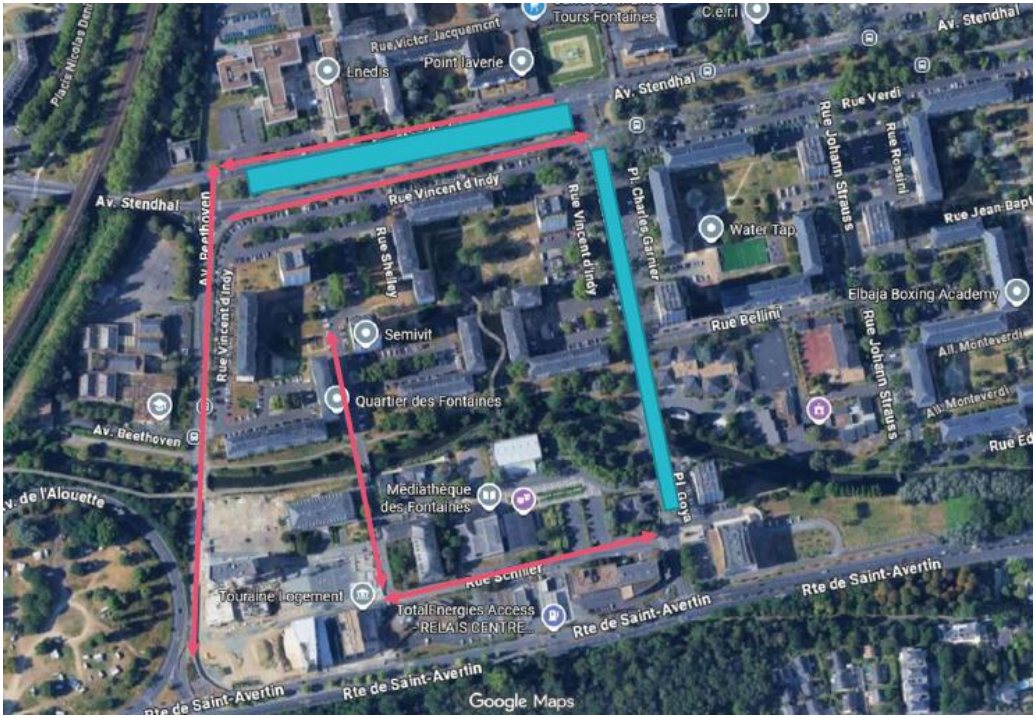

> De fin octobre à décembre 2026, Fermeture du carrefour Mozart/Saussure
Travaux sur l'Avenue Stendhal, entre les avenues Beethoven et Mozart.

Le carrefour entre les rues Mozart et de Saussure sera fermé à la circulation. Afin de maintenir l'accès aux riverains, les rues Schiller et de Saussure seront mises en double sens.

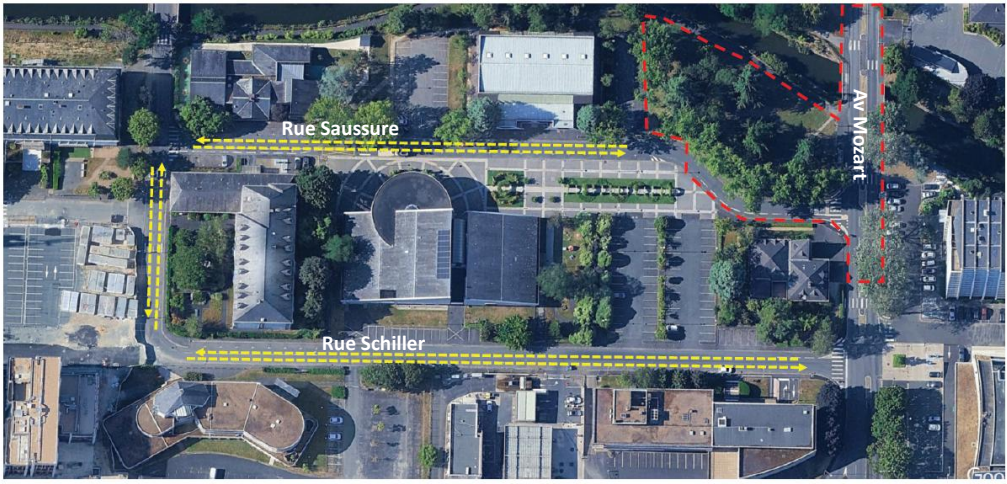

Emprise chantier

> De début novembre à fin décembre 2026, Fermeture partielle de la rue Vincent d'Indy

La partie de la rue Vincent d'Indy parallèle à la rue Mozart sera fermée à la circulation en raison des travaux.
L'accès au parking sera maintenu depuis l'avenue Stendhal, puis par la rue Charles Garnier.
Les places de stationnement situées dans l'emprise du chantier seront temporairement supprimées.

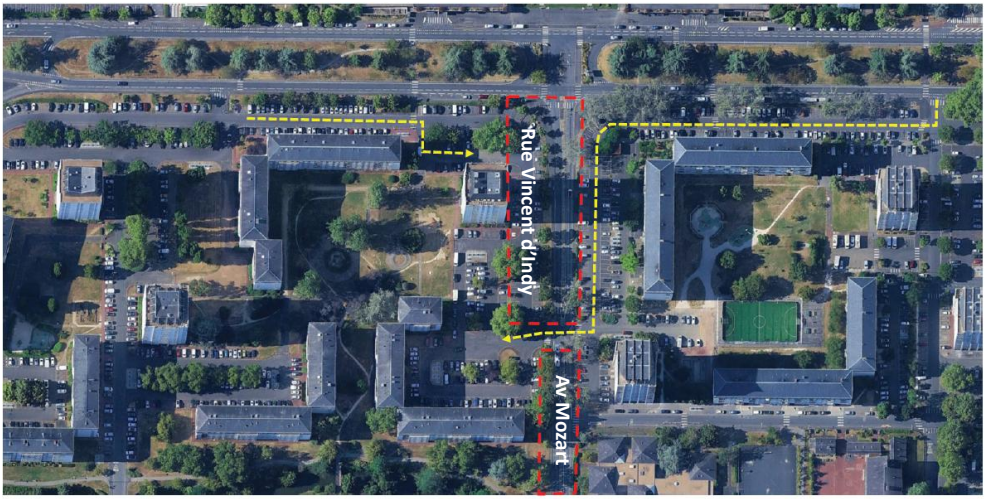

Emprise chantier

TMVL - Ne pas jeter sur la voie publique

À proximité
Du chantier

Respectez les panneaux de signalisation, gardez vos distances avec le chantier et ne franchissez pas les barrières de sécurité.

RESTEZ INFORMES AU QUOTIDIEN !

Accueil Cycle de l'eau TMVL : 02 47 80 11 00
Entreprise VLSTP : 02 47 53 04 44
Entreprise EHTP : 02 47 21 07 16

+ d'information sur le projet
lignes2tram.fr

+ d'information pour vos déplacements
filbleu.fr

+ d'actualités sur les travaux
tours-metropole.fr